3.7.42 Anabilim Dalı Başkanı Seçimi ve Ataması Alt Süreç İş Akış Şeması

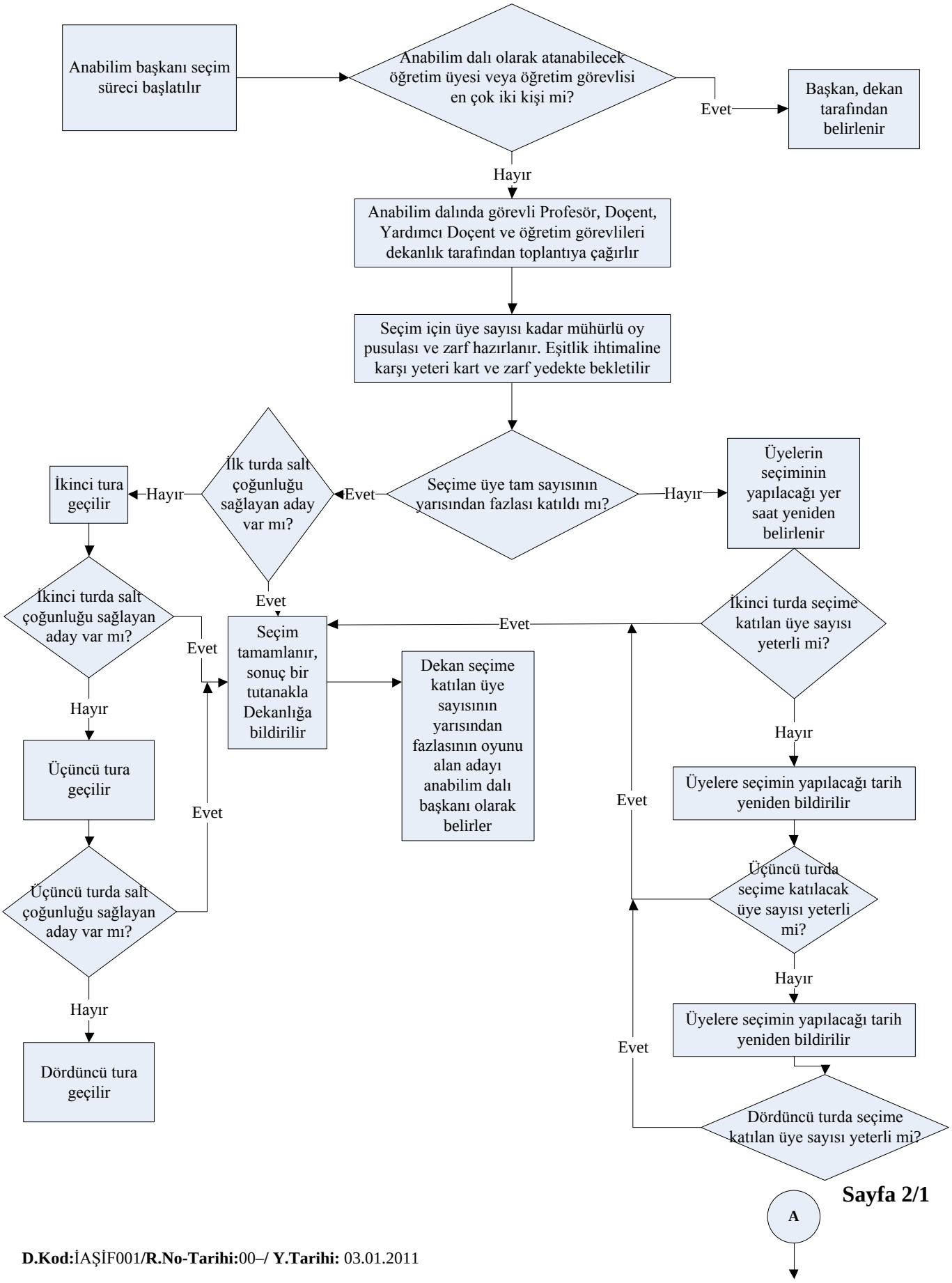

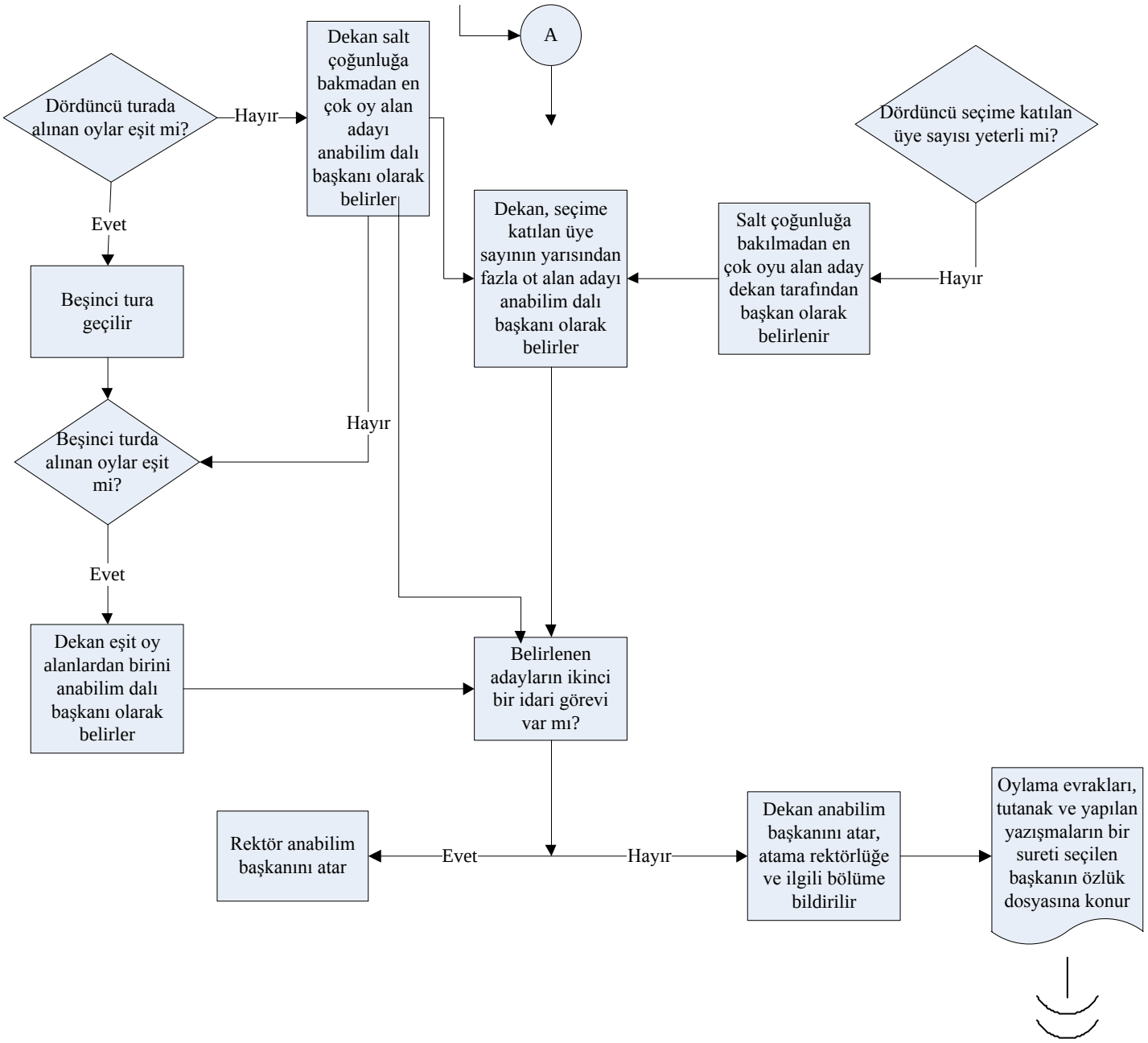
A
Dördüncü turada alınan oylar eşit mi?
Hayır
Dekan salt çoğunluğa bakmadan en çok oy alan adayı anabilim dalı başkanı olarak belirler
Dördüncü seçime katılan üye sayısı yeterli mi?
Evet
Beşinci tura geçilir
Dekan, seçime katılan üye sayının yarısından fazla ot alan adayı anabilim dalı başkanı olarak belirler
Salt çoğunluğa bakılmadan en çok oyu alan aday dekan tarafından başkan olarak belirlenir
Hayır
Hayır
Beşinci turda alınan oylar eşit mi?
Evet
Dekan eşit oy alanlardan birini anabilim dalı başkanı olarak belirler
Belirlenen adayların ikinci bir idari görevi var mı?
Rektör anabilim başkanını atar
Evet
Hayır
Dekan anabilim başkanını atar, atama rektörlüğe ve ilgili bölüme bildirilir
Oylama evrakları, tutanak ve yapılan yazışmaların bir sureti seçilen başkanın özlük dosyasına konur